

OZNÁMENÍ - ZÁMĚR MĚSTA BZENEC

PRODAT, SMĚNIT NEBO DAROVAT VĚC NEMOVITOU, NABYTÍ A PŘEVOD PRÁVA STAVBY A SMLUVNÍ ZŘÍZENÍ PRÁVA STAVBY K POZEMKU VE VLASTNICTVÍ OBCE

Oznámení - záměr města je činěn s odkazem na § 39, odst. 1 a § 85 písm. m) zák. č. 128/2000 Sb.– ZÁKONA O OBCÍCH v platném znění a předpisů souvisejících.

Pozemek parc. č.:	Číslo popis .:	Evidovaná výměra cca v m2:	Katastr. území:	Druh poz. nebo způsob využití:	Poznámka:	Způsob převodu:	Snímek / GP lokality v příloze označen č.:
1937/8	-	5547	Bzenec	Ostatní plocha /manipul. plocha	Části pozemků v souhrnu cca 75 m2 – areál zámku – viz. GP č. 3116-112/2024	Prodej	ANO č. 1
1937/2	-	5	Bzenec	Ostatní plocha/jiná plocha			
2422/2	-	445	Bzenec	Zastavěná plocha a nádvoří – dvorní trakt knihovny	Část z pozemků cca 500 m2 – areál městské knihovny	Prodej	ANO č. 2
2422/1	759	604	Bzenec	Zastavěná plocha a nádvoří – knihovna a stálá expozice			
136	-	24	Bzenec	Jiná plocha/ostatní plocha	Pozemek na garáž – lok. ul. Vinařů	Prodej	NE
418/1	-	30584	Bzenec	Zastavěná plocha a nádvoří	Část pozemku cca 45 m2 – areál Kasárna – GP č.3144-75/2024	Prodej	ANO č. 3
163/2	-	81	Bzenec	Zastavěná plocha	Pozemek, na němž stojí stavba jiného vlastníka - Baráky	Prodej	NE

Poznámky:

Bližší informace o nemovitostech lze zjistit i na stránkách www.cuzk.cz (server Českého úřadu zeměměřičského a katastrálního). Dále pak u tajemníka MěÚ Bzenec tel. 518/306 413, nebo tajemnik@bzenec.cz.

Pokud není uvedeno jinak, jsou nemovitosti zapsány na LV č. 10001 u Katastrálního úřadu pro Jihomoravský kraj, Katastrální pracoviště Kyjov.

Adresa povinného subjektu: **Město Bzenec**, náměstí Svobody č.p.73, 696 81 BZENEC, IČ: 00 284 807, e-mail: podatelna@bzenec.cz, telefon: 518/306 411

Zveřejněno:	První den zveřejnění:	Termín jednání zastupitelstva:	Sejmout z úřední desky:	IČ dokumentu:
29.11.2024	29.11.2024	18.12.2024	19.12.2024	24/0163

* město si vyhrazuje právo na změnu termínu jednání zastupitelstva – rozhodující je oznámení termínu jednání „Pozvánkou“ zákonem stanoveným způsobem a v zákonném termínu - minimálně 7 dnů před stanoveným termínem jednání.

Součástí tohoto oznámení je příloha se zákresem předpokládaného orientačního dělení pozemků.

PŘÍLOHA - OZNÁMENÍ - Z Á M Ě Ř M Ě Š T A B Z E N C E (IČ dokumentu: 24/0163)

Snímek č. 1

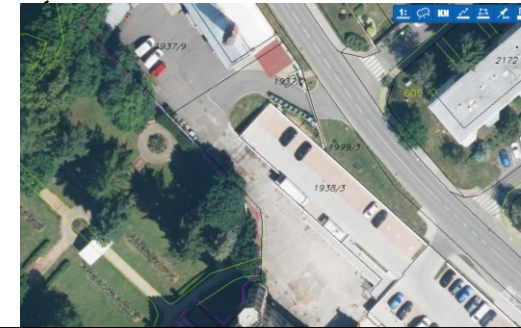
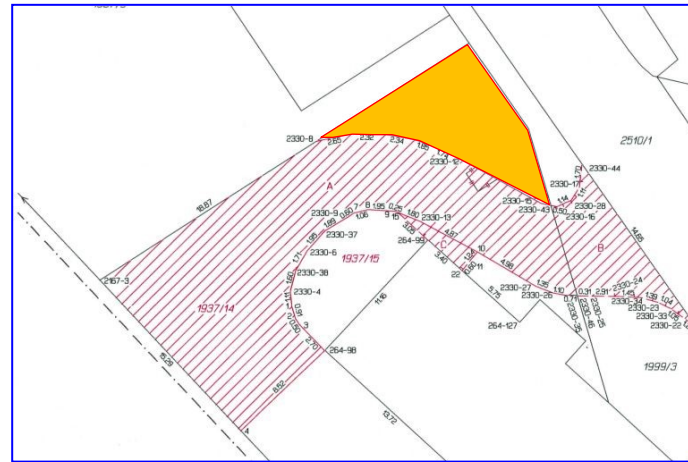

Převáděná část pozemku parcel. č.: 1937/2 - díl označen žlutou barvou – cca 75 m². Vznikl z parcel. č. 1937/8 (cca 72 m²) a z parcel. č. 1937/2 (cca 2 m²).

Snímek č. 2

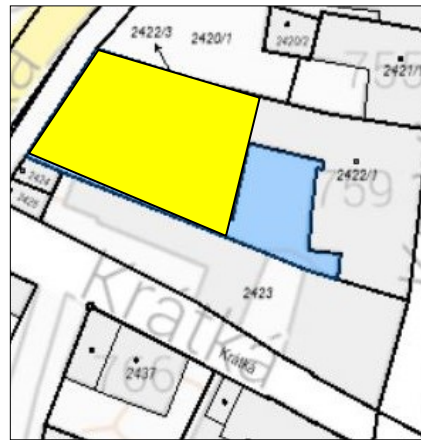

Převáděná část pozemků - plocha vymezena žlutou barvou – celková plocha – cca 500 m².

Snímek č. 3

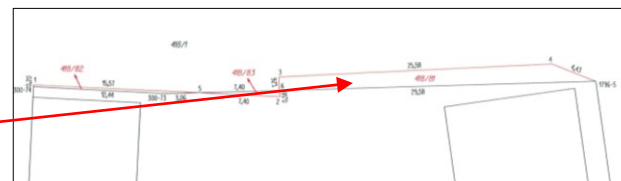
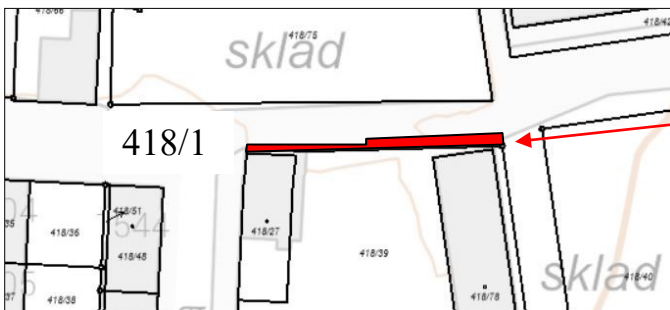

Převáděná část pozemku parcel. č.: 418/1 - díly označen červenou čarou – cca 45 m².
Podle GP č.3144-75/2024 ze dne 22.07.2024.

